

**CdA Consiglio di Amministrazione**  
PCdA: A. Rattaggi  
CCdA: S. Bernasconi, L. Demarta, L. Snozzi, R. Brenni (membri)

**DIR Direzione**  
S. Bernasconi; sost. L. Demarta; segr. A. Guglielmetti  
CDIR: L. Snozzi, R. Brenni, R. Torriani, A. Rattaggi (membri)

SEDE PRINCIPALE LUGANO  
6912 Pazzallo

SUCCURSALE BELLINZONA  
6528 Camorino  
Resp. R. Brenni

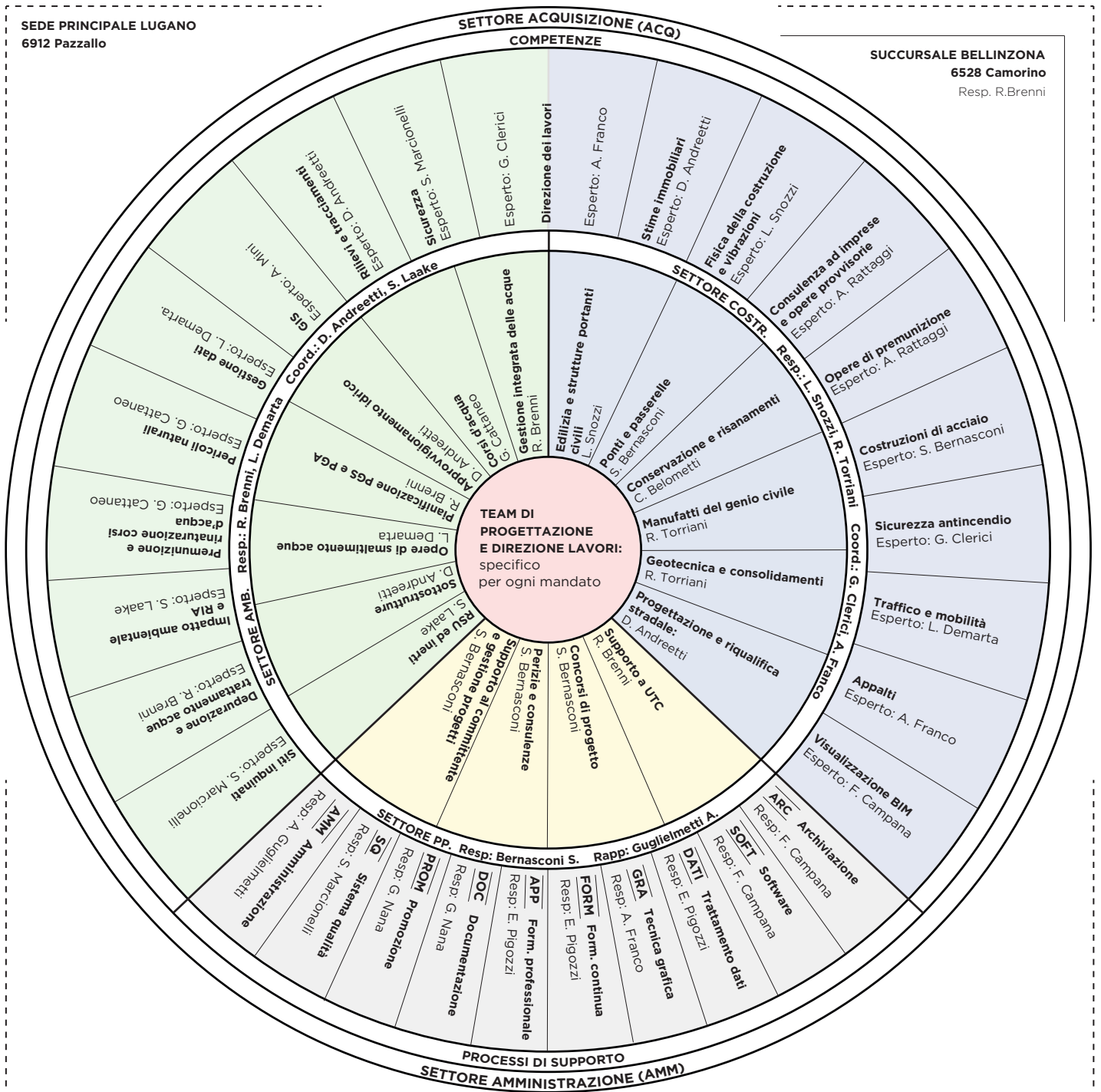

**Progettisti**

Andreotti Danilo	Ad
Belometti Cleo	Bc
Bernasconi Stefano	Sb
Brenni Renzo	Rb
Cattaneo Giacomo	Cg
Clerici Giorgio	Gc
Curti Diego	Dc
Demarta Luca	Dm
Fumagalli Tilo	Tf

Laake Salome	Sa
Mandracchia Sara	Ms
Marcionelli Silvio	Si
Nana Giada	Ng
Rattaggi Alessandro	Ra
Snozzi Leonardo	Ls
Tedde Loris	Lt
Torriani Raffaele	Rt
Zünd Giada	Gz

**Tecnici e disegnatori**

Campana Fabio	Cf
Canzoneri Andrea	Ca
Ferrari Luca	Lf
Franco Antonio	Af
Gianatti Riccardo	Gr
Mini Alessandro	Ma
Pellegrini Sara	Sp
Prêtre François	Fp

**Stagisti**

Mattei Fedro	Fm
Sorace Marco	Mr

**Apprendisti**

Casale Francesco	Fr
Gaberell Marco	Mg

**Amministrazione**

Guglielmetti Andreas	Ga	Pigozzi Eleonora	Pe	Dunia Ammadia	Da
----------------------	----	------------------	----	---------------	----

**Supporto esterno**

Informatica	Contabilità
-------------	-------------